Cud Guadalupe

Dlaczego Maryja pięć wieków temu zostawiła wiadomość czytelną dopiero dla ludzi XXI wieku?
Czy to Jej dar i argument dla nas na współczesny kryzys wiary?
Zupełnie przypadkowo odpowiedź na te pytania poznaje główny bohater filmu.
John Martinez jest młodym i ambitnym reporterem z Los Angeles. Razem ze swoją żoną Mary spodziewają się właśnie pierwszego dziecka, a on dostaje do napisania artykuł o kulturze latynoamerykańskiej. Siłą rzeczy musi się zmierzyć z legendą objawień Matki Bożej w Guadalupe. Sceptycznego początkowo Johna coraz bardziej pochłania śledztwo – do momentu, gdy dostaje tragiczną wiadomość… Czy wystarczy mu wiary, aby wymodlić cud?

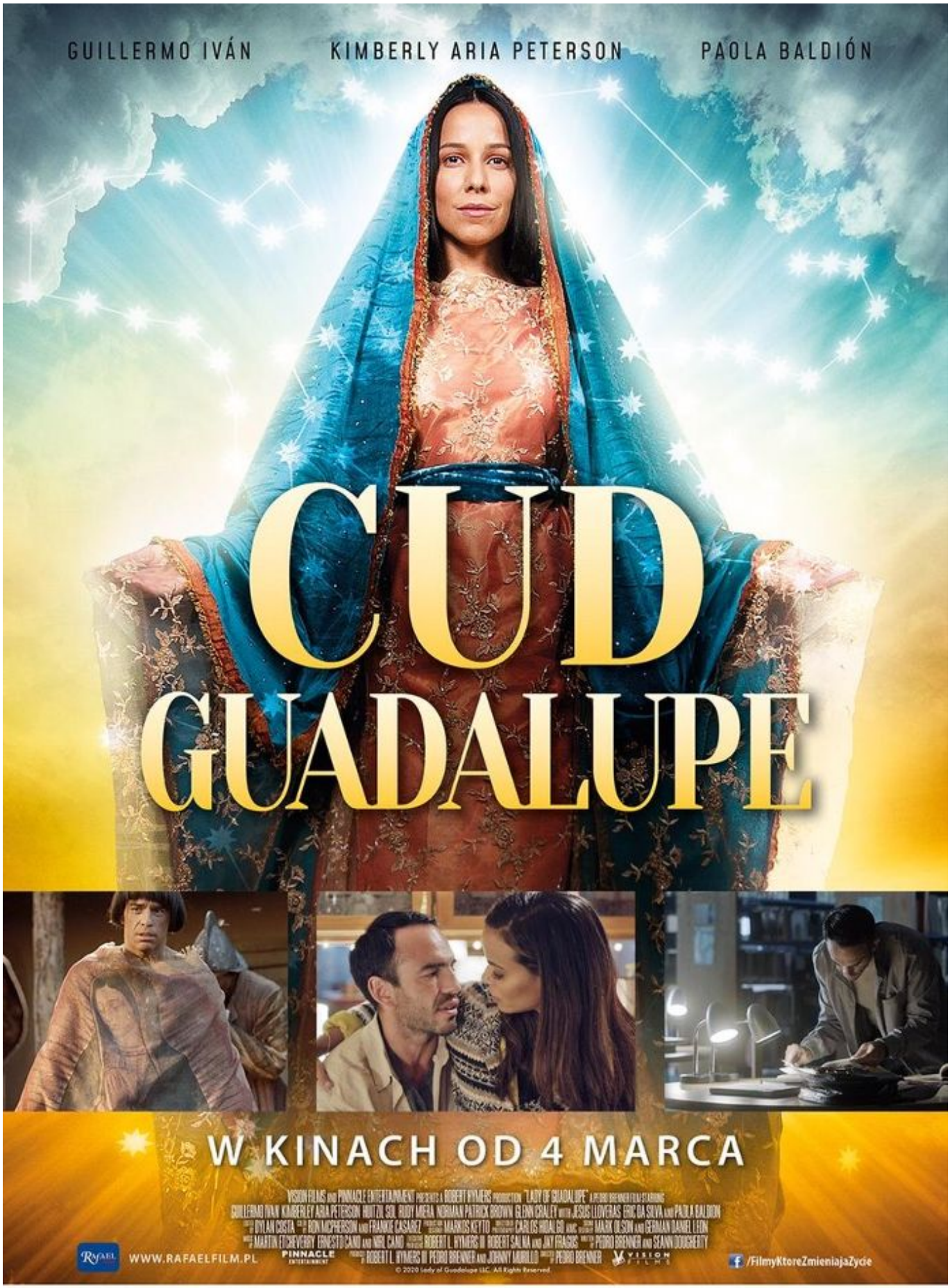
GUILLERMO IVÁN
KIMBERLY ARIA PETERSON
PAOLA BALDIÓN
CUD GUADALUPE
W KINACH OD 4 MARCA
VISION FILMS AND PINNACLE ENTERTAINMENT PRESENTS A ROBERT KYMERS PRODUCTION "LADY OF GUADALUPE" A PEDRO BRENNER FILM STARRING
GUILLERMO IVAN KIMBERLEY ARIA PETERSON HUITZIL SOL RUDY MIERA NORMAN PATRICK BROWN GLENN CRALEY WITH JESUS LLOVERAS ERIC DA SILVA AND PAOLA BALDION
DYLAN COSTA RON MCPHERSON AND FRANKIE CASAREZ MARKOS KETTO CARLOS HIDALGO MARK OLSON AND GERMAN DANIEL LEON
MARTIN ETCHEVERRY ERNESTO CANO AND NIRL CANO ROBERT L. KYMERS II ROBERT SALMA AND JAY FRAGOS PEDRO BRENNER AND SEANN DOUGHERTY
Rafael
WWW.RAFAELFILM.PL
PINNACLE ENTERTAINMENT
ROBERT L. KYMERS III PEDRO BRENNER AND JOHNNY MURILLO PEDRO BRENNER
VISION FILMS
/FilmyKtoreZmieniajaZycie
© 2020 Lady of Guadalupe LLC. All Rights Reserved.
PATRONAT MEDIALNY:
TVP1 Plus radio STACJA7.PL niedziela Gość wiara.pl Kai Aleteia.pl PRZEWODNIK KATOLICKI idziemy Echo Katolickie
PARTNER:
tecbańkologia

Polecamy uwadze Parafian film „Cud Guadalupe”, który wyświetlany jest MAXKinie w naszym mieście od 8.IV do 14.IV o godzinie 12:40. Jest to pierwszy kinowy film o objawieniach w Guadalupe.